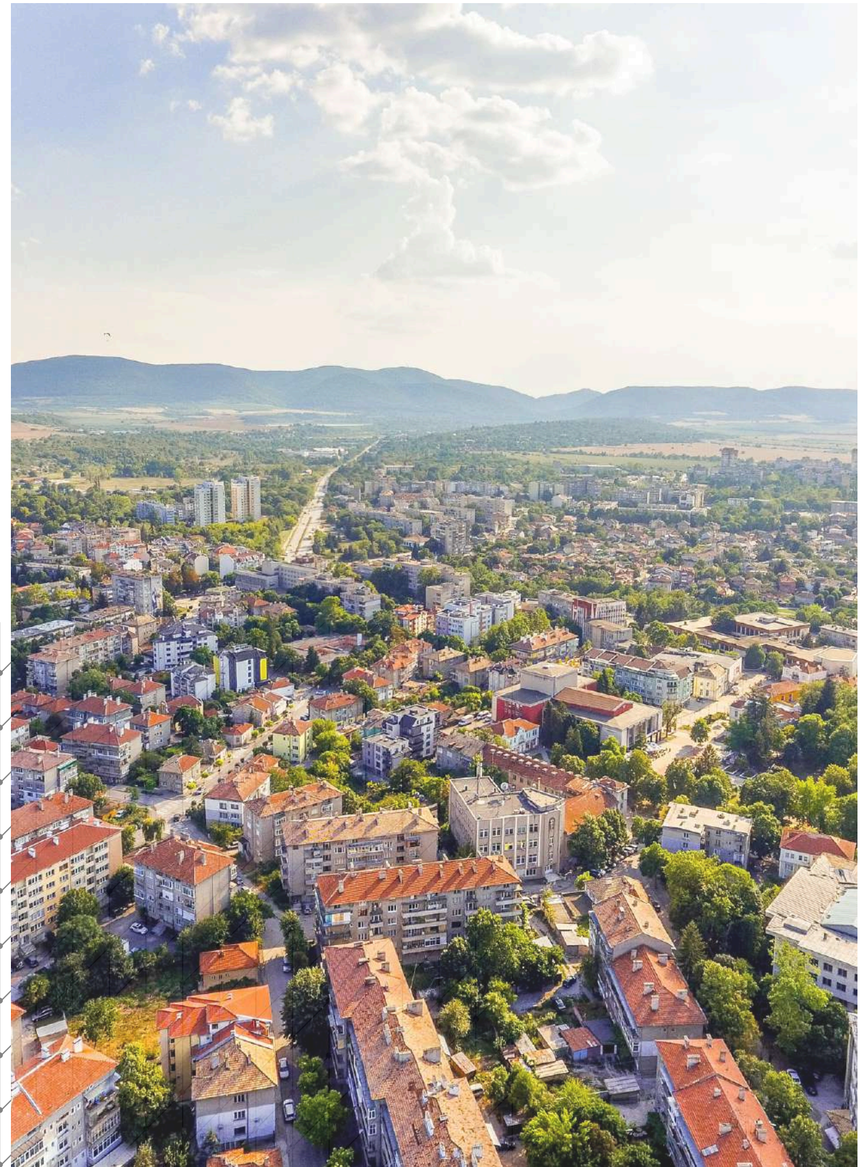

ОТЧЕТ 2024

д-р Дарин Димитров
кмет на община Търговище

Приоритети



1. Модерен и свързан град
2. Икономически растеж и конкурентноспособност
3. Чиста, сигурна и зелена околна среда
4. Грижа за гражданите
5. Иновации и дигитализация

Модерен и свързан град

Концепции за интегрирани териториални инвестиции

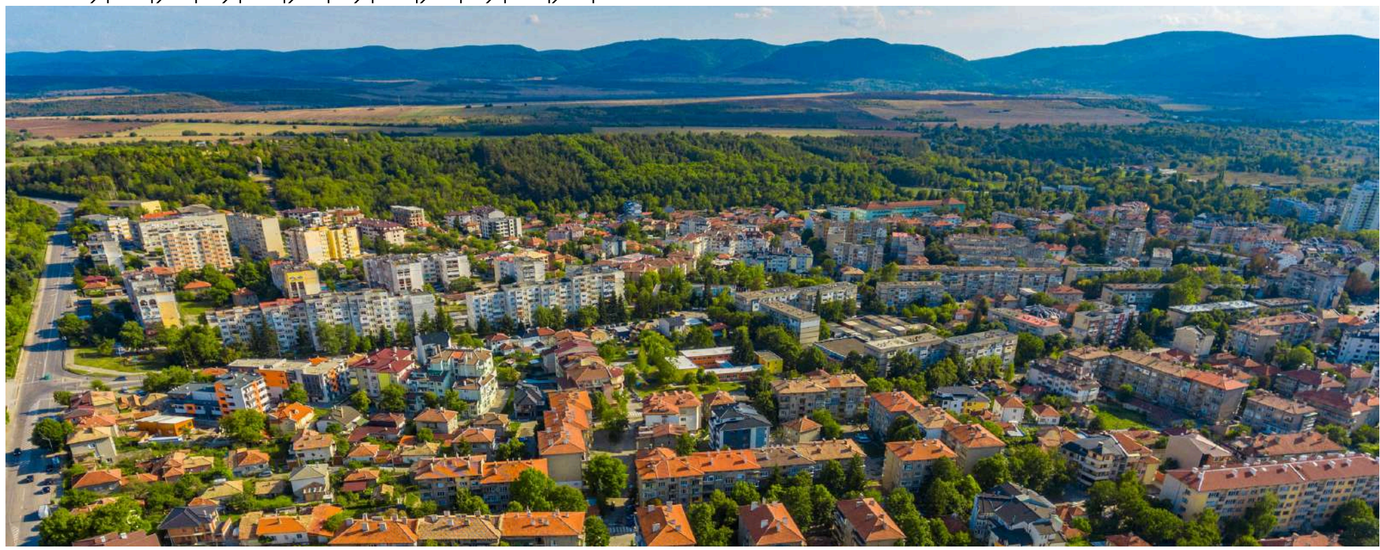

targovishte.bg

Концепция за модернизация на градска среда - 33 млн. лв.

Концепция в партньорство с Община Добрич

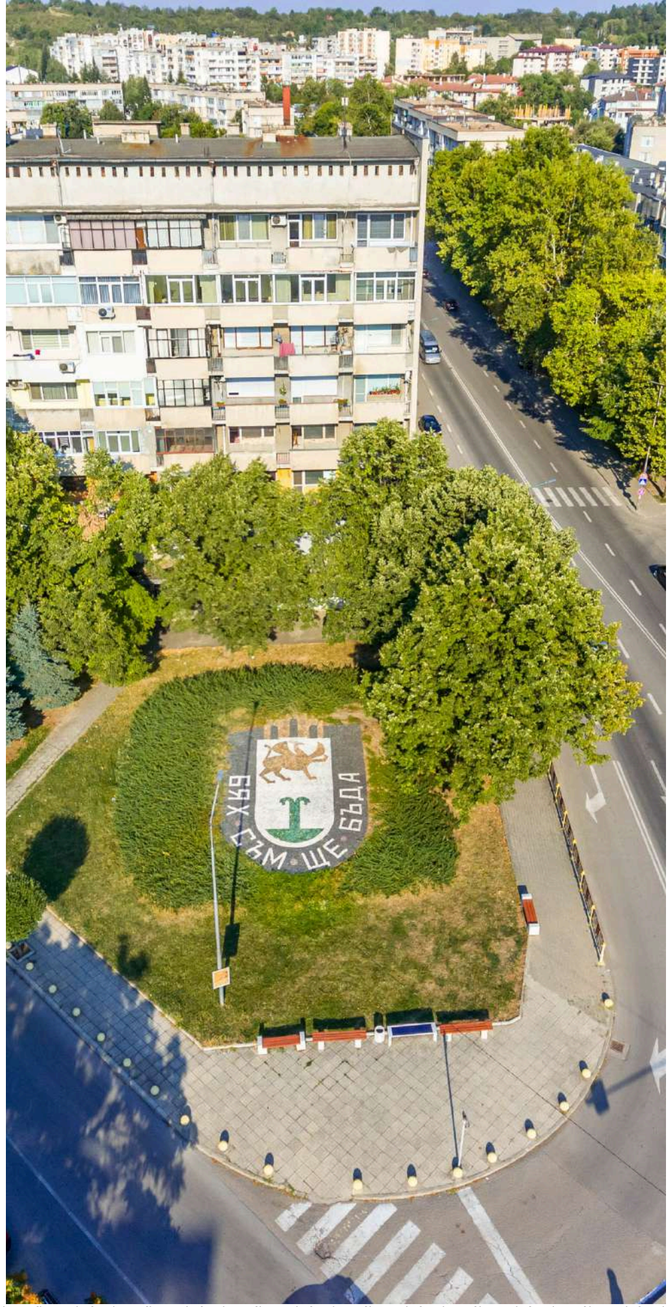

Одобрени проекти

targovishte.bg

01. Изграждане на западната страна на бул. “Митр. Андрей”

02. Ремонт на ул. “Цар Симеон”

03. Ремонт на ул. “Шипка”

04. Ремонт на улица в промишлена зона

05. Резервно водозахранване за село Кралево

06. Ремонт на преливника на язовира край село Лиляк

07. Ремонт на 6,5 км път м/у с. Алваново и с. Макариополско

08. Ремонт на 9,5 км път по направлението Васил Левски – Ловец – Острец

09. Ремонт на 3,6 км общински път между селата Вардун и Черковна.

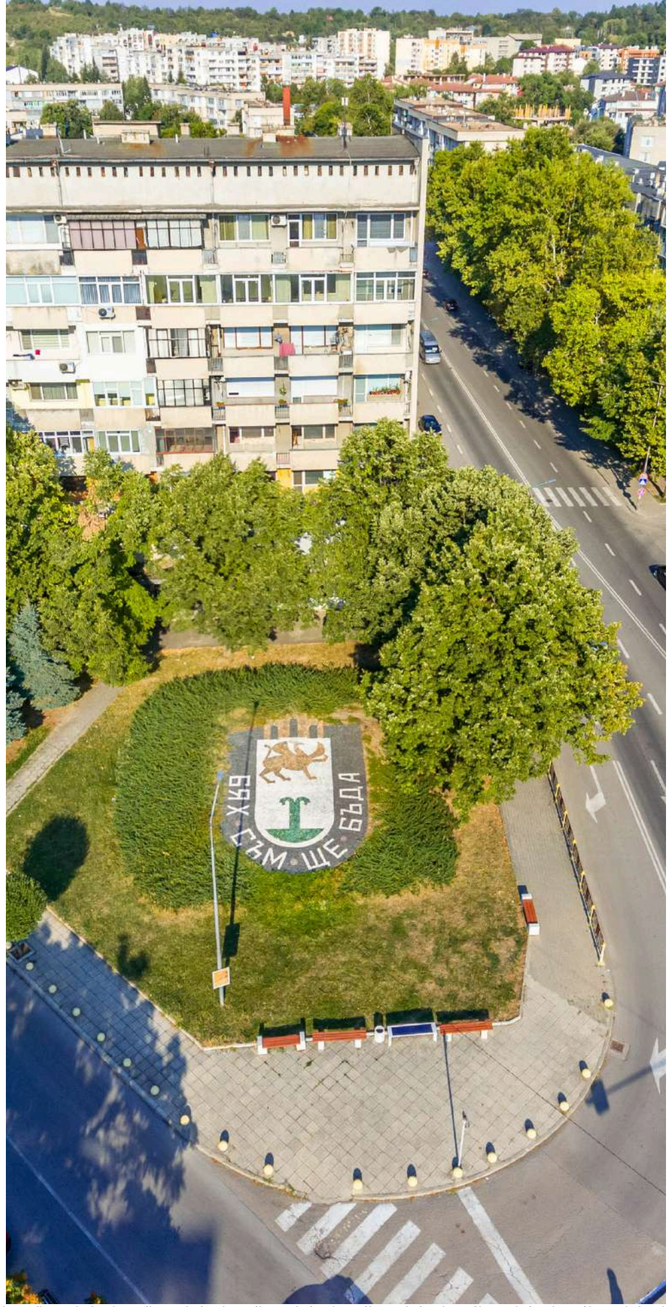

Одобрени проекти

targovishte.bg

10. **Изграждане на водозахранване за село Овчарово**

11. **Довършване на втора клетка на депото край Пайдушко**

12. **Благоустрояване на зоната на общинските пазари**



Одобрени проекти

targovishte.bg

1 1кг 1 1 1 1
1 1 1
1 1 1

13. Ремонт на спортна зала “Иван Ангелов”

1 1 1 1 1 1
1 1 1 1 1 1 1еокo 1
єолй1 1 1 1 1 1и й1 1

1 1 1 1 1 1 1
1 1 1 1 1 1 1
1 1 1 1 1 1 1
1 1 1 1 1 1 1
1 1 1 1 1 1 1 1
1

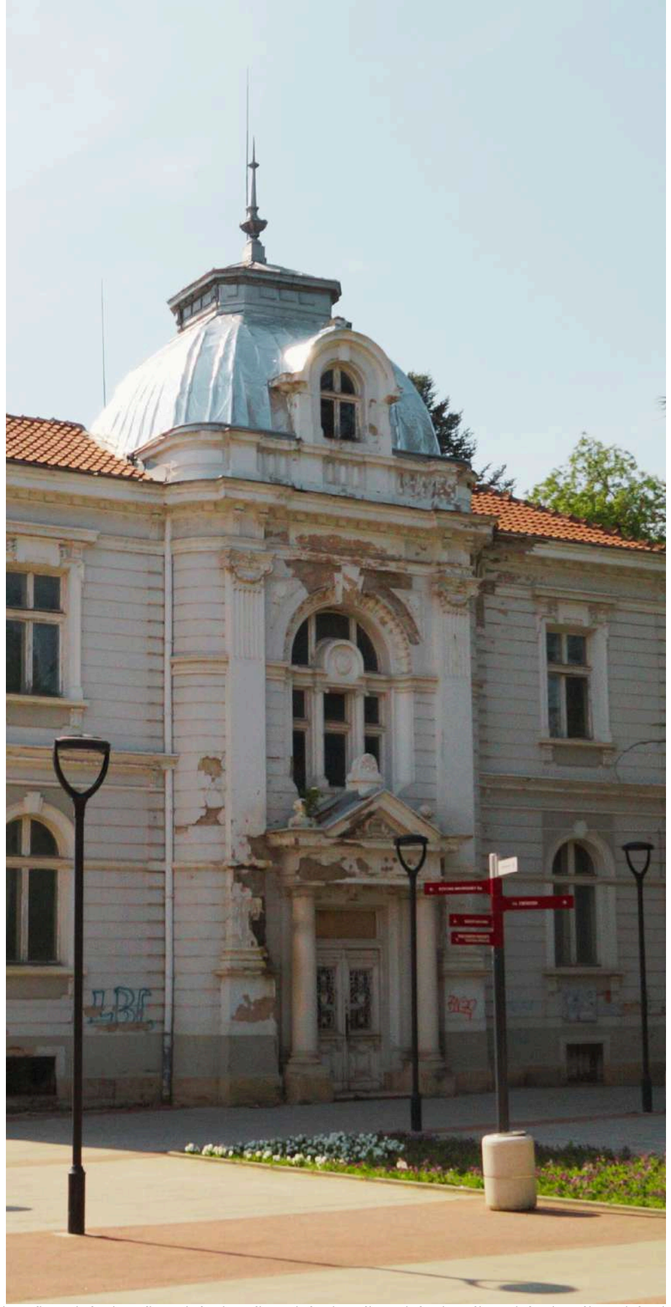

Одобрени проекти

targovishte.bg

14. Ремонт и преустройство на бившата Земеделска банка

Изграждане на велоалея на ул. “Цар Освободител”



Велоалея ще се изгражда по съвместен проект с Община Шумен по процедурата за екологосъобразна мобилност по ПВУ.

Тя ще е в участъка от светофарното кръстовище на ул. “Цар Освободител” с ул. „Трети март“ до околовръстния път.

Велотрасето ще бъде вместено в ширината на левия тротоар в посока София.

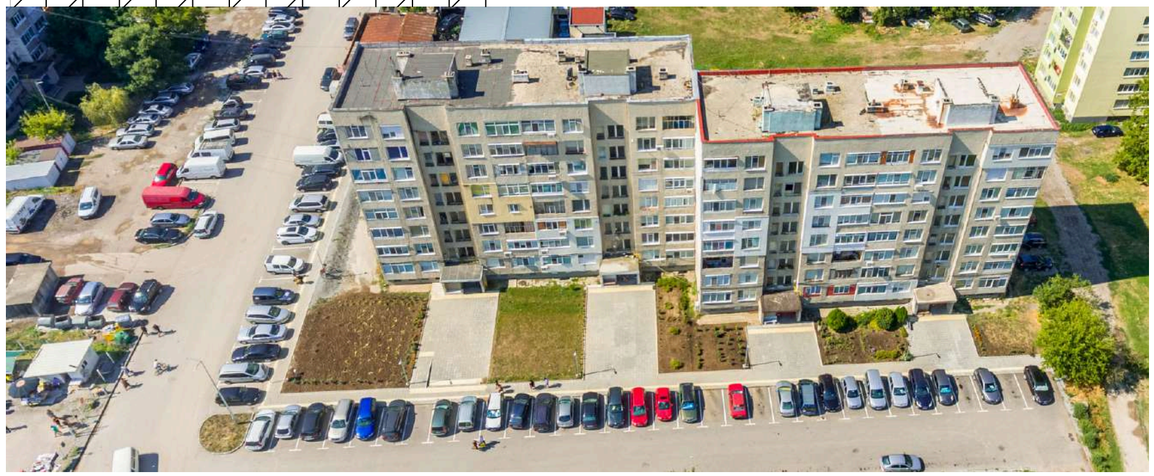





Ремонти на квартални пространства

“Скопие”





Преди и след благоустрояването





Квартал № 95, в района на ул. „Дамян Груев“ и „Средна гора“

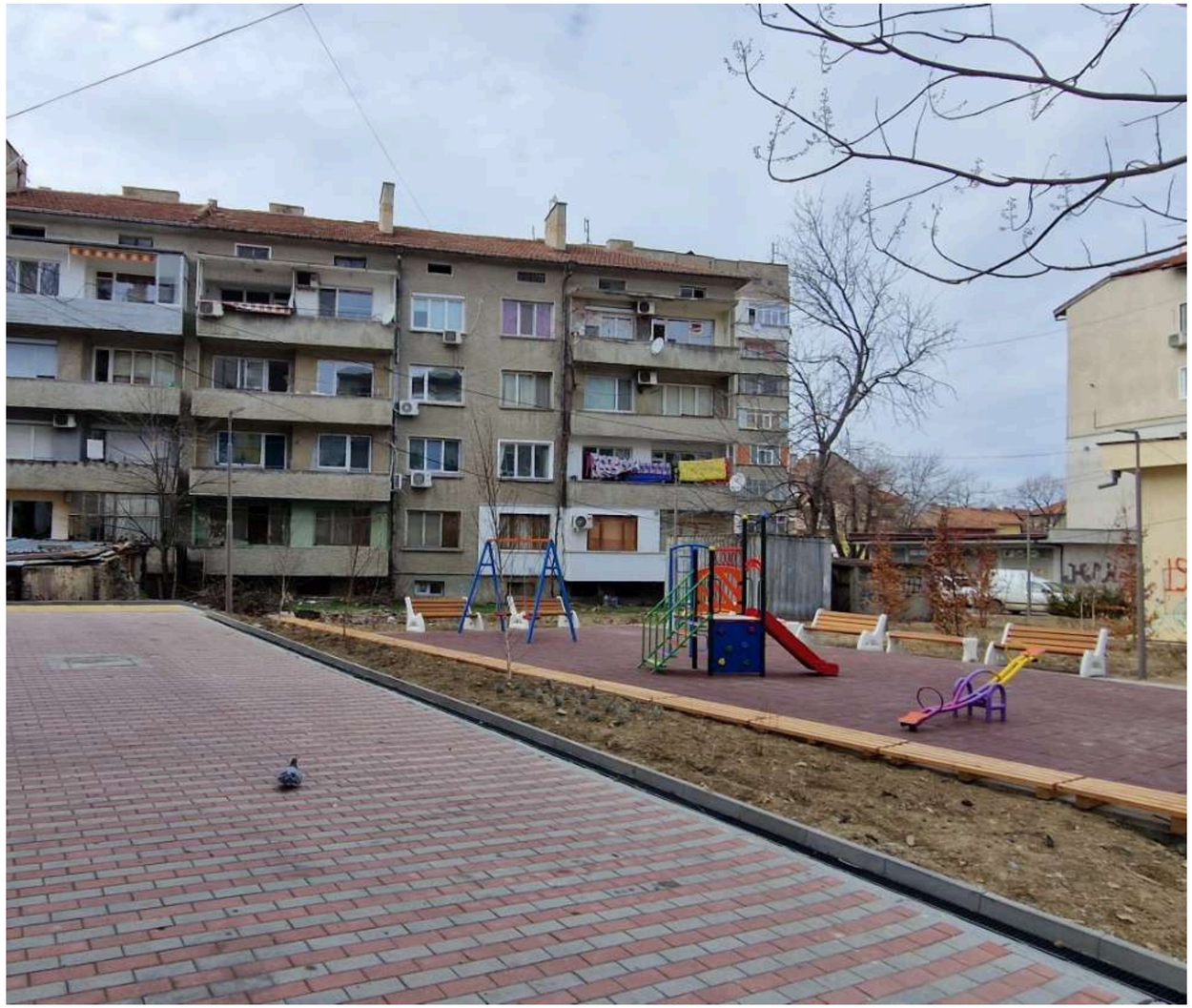



Квартал № 95, в района на ул. „Дамян Груев“ и „Средна гора“

Обновени над 9 дка пространства

a a a a a a a a a

Улици и тротоари

Ремонти в града

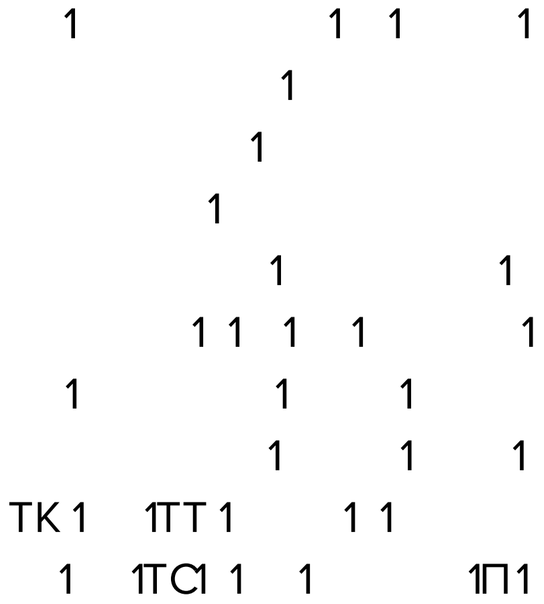

Ремонти в селата

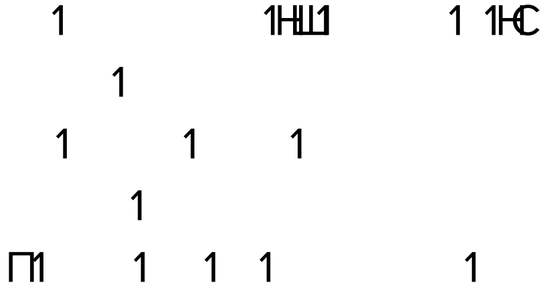

Тротоари

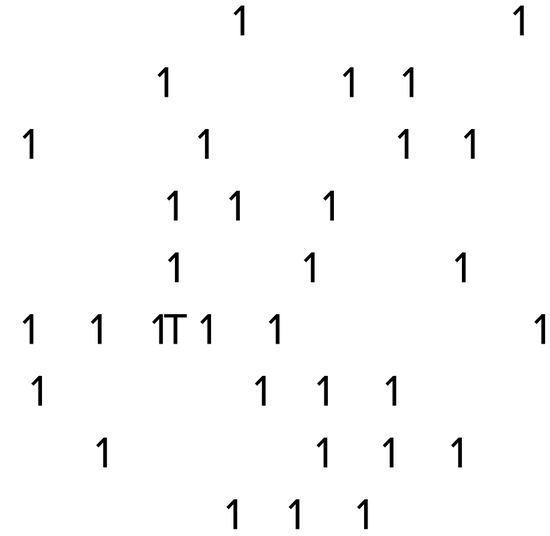

Временно кръгово

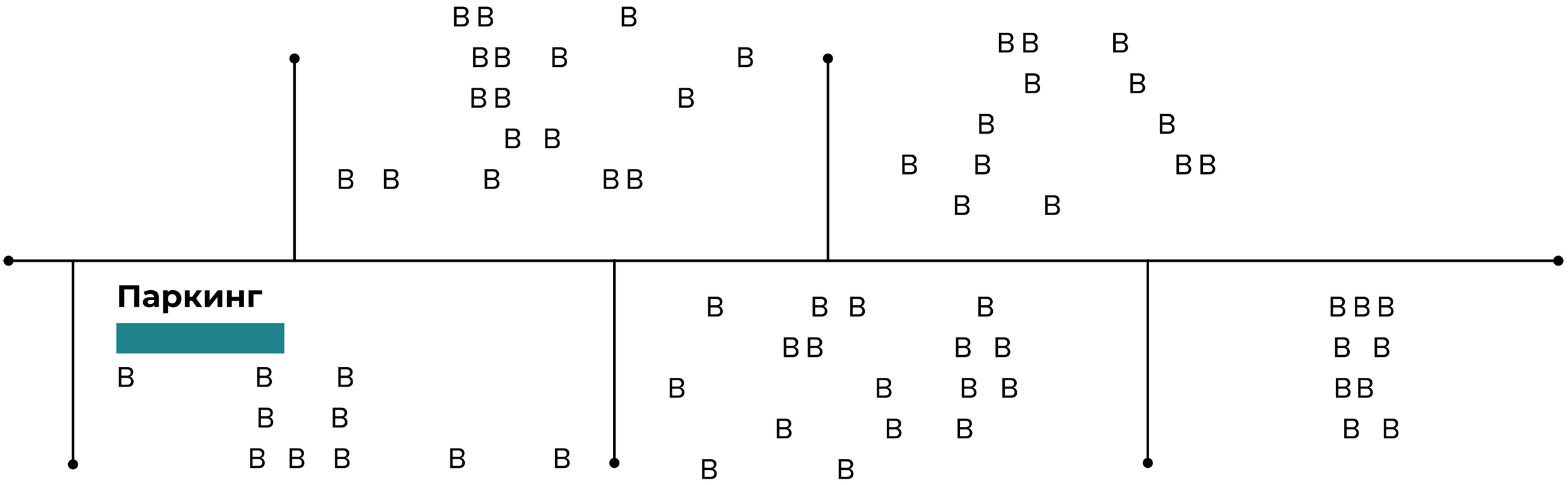

Паркинг

Икономически растеж и конкурентноспособност



Индустриална зона

Индустриална зона ще се изгражда по Програмата за публична подкрепа за развитието на индустриални райони, паркове и подобни територии и за привличане на инвестиции.

Паркът ще функционира на основата на публично-частно партньорство. Проектът е на стойност от над 34 млн. лв. От тях 27 млн. лв. са осигурени от програмата, а останалите са съфинансиране.

Индустриалният парк ще се простира върху 307 дка, обхващащи територията на бившия завод „Енергия“ и общински имоти в близост.

Икономически растеж и конкурентноспособност

“Ховаг”

По силата на сертификата за инвестиции с общинско значение клас В, фирма „Ховаг“ закупи общински имот в размер на 8.9 дка.

До 2026 г. върху имота да бъде извършена инвестиция на фирмата на обща стойност от 1.8 млн. лева. С нея ще се изградят и разширят помещения за производство на кабелни системи и компоненти, както и на логистичен възел. С този проект ще се открият и 15 нови работни места.

Договорът задължава фирмата да запази всичките 110 свои работници за срок от поне три години след въвеждане в експлоатация на новите съоръжения.



targovishte.bg

Бизнес форум





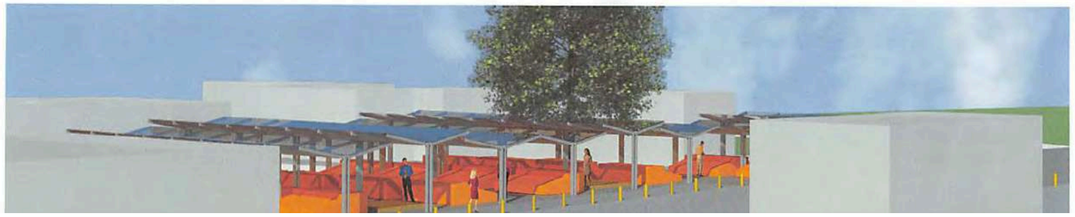





Общински пазари

Общинска собственост

Инвестиционни предложения

Броят им е 33. Сред тях са такива за изграждане на жилищни сгради, фотоволтаици, нови производствени линии и др.

Недвижими имоти

Проведени 8 публични търга, отдадени са под наем 42 общински обекта. Приходите от наем на общинско имущество възлизат на 318 468 лв. Реализирани са 27 сделки на обща стойност 616 679 лв.

Концесии

Постъпленията от концесии, включително с тези, преведени от държавата, възлизат на 405 893 лв.

Земеделски земи

Постъпленията от наемите на земеделски земи възлизат на 824 251 лв.

112% изпълнение на местните данъци и такси



Чиста, сигурна и зелена околна среда

Депо

Втора клетка

1 1 1
1 1 1 1 1
1 1 1 1
1 1 1 1 1
м1 1 1
1 1
1
1

Рекултивация

1 1 1з жй1 1 1
1 1 1 1
1 1 1ебег
ебек
1 1 1 1
1 1 1 1
1 1 1
1 1 1 1
1 1 1з б1

Водоснабдяване

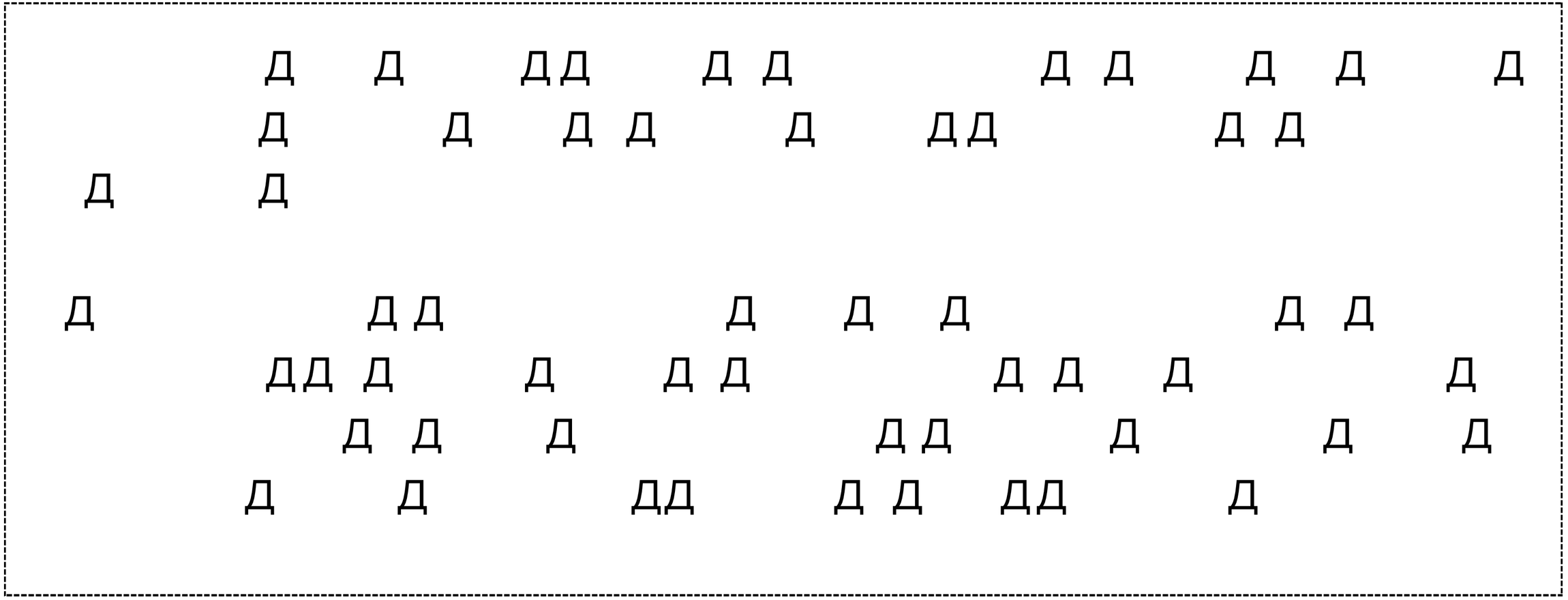

Саниране



16 жилищни блока в Търговище са одобрени за саниране по програмата за енергийно обновяване на жилищни сгради.

Част от договорите за финансиране на дейностите вече са подписани и през 2025 г. предстои старт на дейностите.

Нови алеи и зелени площи





Продължи обновяването на зелените площи и парковите пространства, на алеи в Източния парк.
Над 800 нови фиданки бяха засадени в парковете и различни точки на града.

„Флора“ освежи и парковото оборудване в местността „Парка“ край Търговище



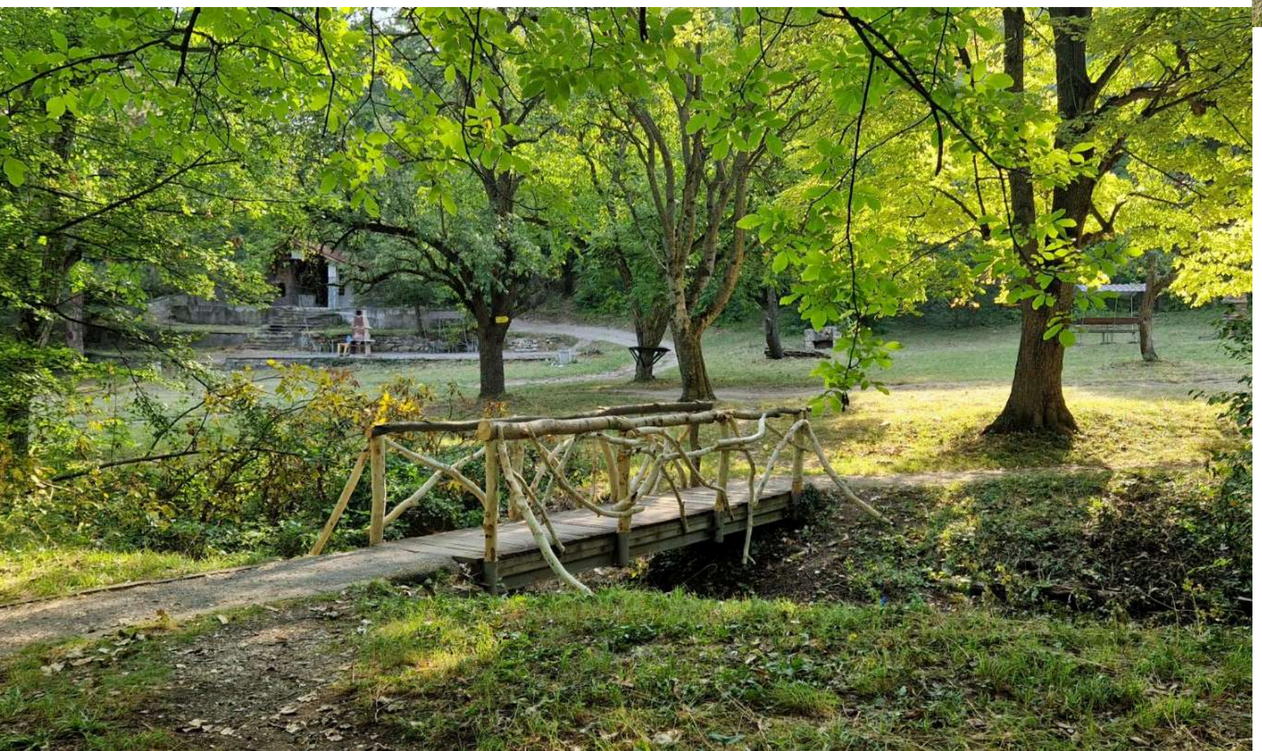

Освежени са беседките и детските съоръжения за игра, парковото оборудване, дървеният мост



Обновени бяха детски площадки в междублоково пространство на ул. „Кюстенджа“; в кв. „Запад“ 2; до Драматичния театър; в кв. “Бряг“; в кв. „Въбел“; в кв. 8 в района на ул. “Скопие“

Почистена бе боровата гора. Нови фиданки бяха засадени на алеята над езерото “Борово око”









Местни инициативи

Безстопанствени животни



Събраната такса за притежаване на куче за 2024 г. е в размер на 12 316 лв.

Заловените и обработени в приюта кучета за 280 броя. От тях кастрирани са 266. Осиновените от приюта са 51 броя.

Общият брой на декларираните кучета е 2 706.

Приоритет 4.

Грижа за гражданите



- Образование
- Социални дейности
- Здравеопазване
- Култура и туризъм
- Спорт





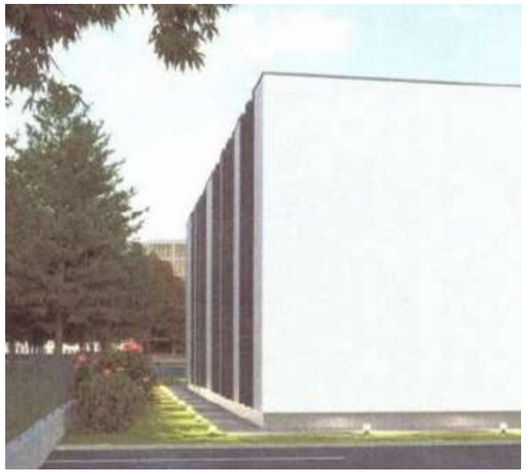

Младежки център







Детска градина “Червената шапчица”

З З З З З З З кЗ З

З З З З

З З З З З З З ЗиЗ З З З ЗиЗ

З З З З З З З

Модернизация на образователната инфраструктура по ПВУ

- I СУ “Св. Седмочисленици”
- II СУ “Проф. Никола Маринов”
- III ОУ “П. Р. Славейков”
- Детска градина №2 “Осми март”

Детска градина “Пчелица”



targovishte.bg

Предоставена сграда за нуждите на II СУ

С цел преминаване към едносменен режим на обучение на всички ученици от II СУ „Проф. Никола Маринов“, на училището бе предоставена сградата на бившето начално училище „Ангел Каралийчев“.



В ход е ремонт на старата база. Дейностите са финансирани по проект към МОН, по който кандидатства II СУ.
Общата стойност на проекта е 2,9 млн. лв.

30 000 лв. са заделени за финансово стимулиране на талантливи деца. Сумата е с 5000 лв. повече от предходната година





Осигурена безплатна лятна почивка в общинската база в град Балчик на 118 ученици



Безплатна грижа в дома
получиха общо 280 души

Осигурен топъл обяд
за над 400 лица



Център за работа с деца на улицата

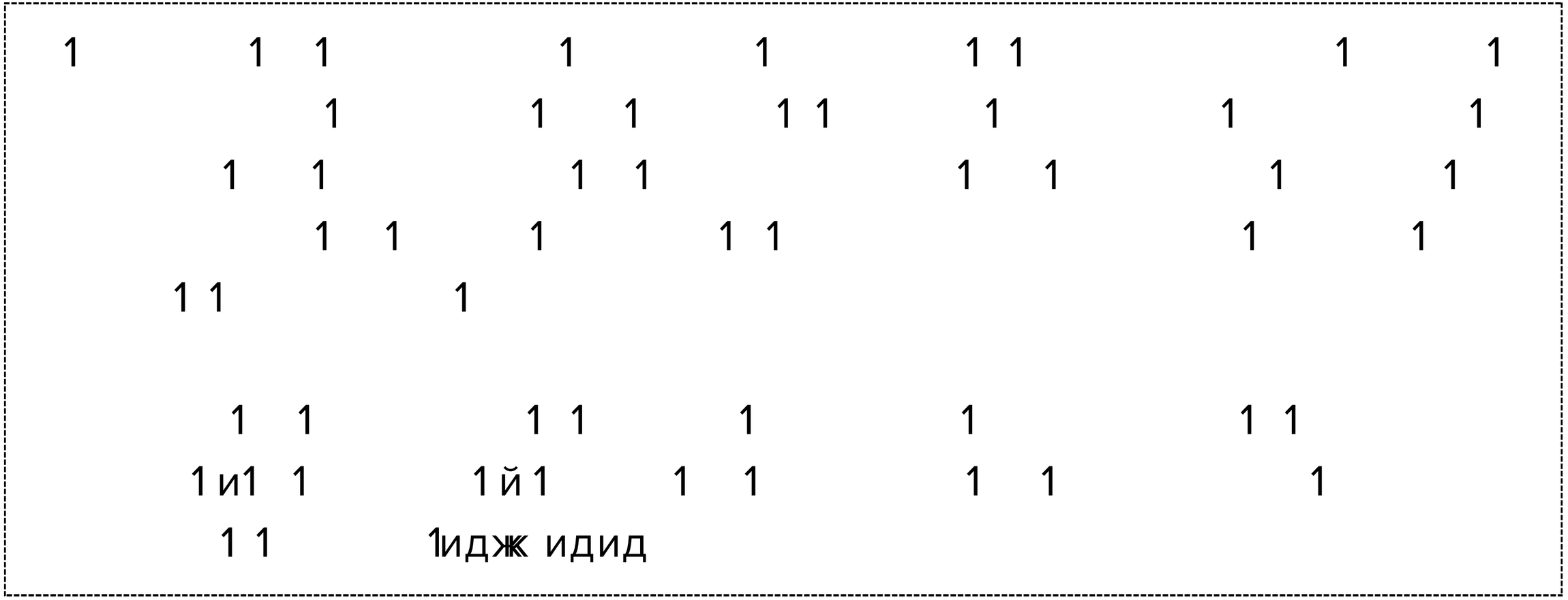

Инвитро



С 1000 лв. бе увеличен размерът на отпуската максимална помощ за инвитро процедури.

Одобрените кандидати вече получават до 3500 лв. за изследвания и инвитро процедури.

Култура

Художествена галерия



Обявена обществена поръчка за инженеринг по проекта за обновяване на Художествена галерия „Никола Маринов“ по ПВУ.

Прогнозната стойност на поръчката е 2,29 млн. лв. без ДДС.

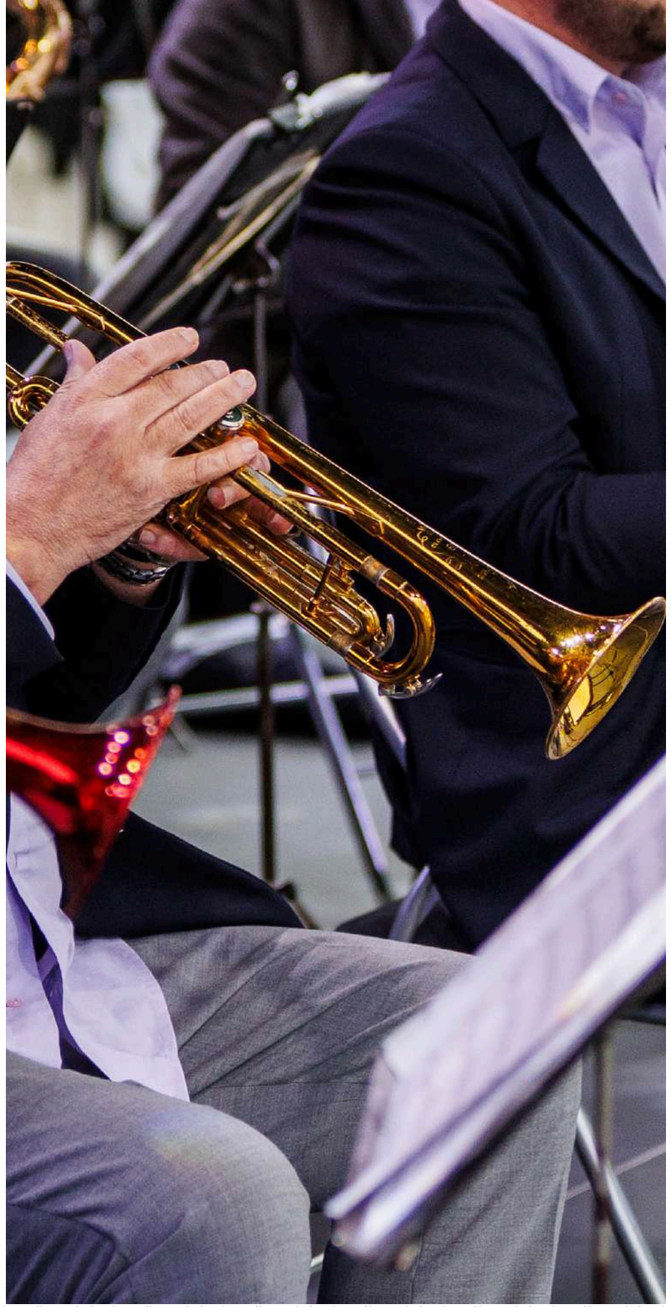

targovishte.bg

Стартира програма “Култура плюс”
с бюджет от 50 000 лв. 13 проекта
са финансирани със суми до 5000 лв.

По 30 000 лв. отпуснати на двата театъра

1,2 млн. лв. отделени за Духовия оркестър и Ансамбъл “Мизия”

10 000 лв. отпуснати за ремонт на читалището в Макариополско

Проведен конкурс за пощенска марка и картичка по повод 245-ия пролетен панаир

Подкрепени финансово Международен фестивал „Вълшебната завеса“, „Международен пленер за акварел „Никола Маринов“, фестивалите „Джумалийско надиграване“ и „Мисионис пее и танцува“.



Мисионис

Министерският съвет прие решение за безвъзмездно предоставяне за управление на „Късноантичен и средновековен град „Мисионис“ на община Търговище за срок от 10 години.

От общинския бюджет бяха осигурени 30 000 лв. за разкопки.
400 000 лв. бяха осигурени от държавата.







Обновяване на спортна инфраструктура

В В В В В В

В В В В В

В В В В В В В

- **80 000 лв. отделени за финансово стимулиране на база постигнати резултати за спортните клубове**

- **Близо 500 000 лв. отделени за консумативи за базите и издръжка**

Иновации и дигитализация

targovishte.bg



В процес е внедряването на системата за нови начини за плащане за паркинг

Намаляване на административната тежест за граждани и бизнес

RegiX - през системата се достъпват 39 регистъра на централни администрации. Чрез извършване на справки в съответния регистър не се изискват документи за предоставяне на административни и технически услуги. Общият брой на извършените справки е 979.

- Все по-активно се работи със Системата за електронен обмен на съобщения между различните административни структури и Системата за сигурно електронно връчване.

- Близо 1100 граждани са използвали възможностите за заявяване на услуги електронно.

Местна система за почтеност



Кметът на Търговище заема първо място сред кметовете на областните градове в индекса на Местната система за почтеност за 2024 г.

Изследването се изготвя от Асоциация „Прозрачност без граници“. За сравнение, през 2023 г. кметът зае второ място, а през 2022 г. – четвърто.

